

温室図鑑

File No.27

シコンノボタン

Tibouchina urvilleana

ノボタン科



シコンノボタン属(*Tibouchina*)の植物は南アメリカ原産の代表的な花木で、目の覚めるような紫色の花を咲かせます。葉にはっきりとした葉脈をもち、ブラジルに多くの種が分布し、サンパウロ植物園には多くのコレクションがあります。日本でも多くの園芸品種がみられます。

シコンノボタンはブラジル東南部原産で現地では約4mになる常緑の低木です。花は枝先につき径約6cmの青紫色で大変目を引きまします。一般には秋咲きですが当園温室では年中花が咲きます。熱帯植物の中で比較的寒さに強いと言われますが、尼崎での越冬は難しいようです。市内で栽培するときは鉢植えにして、冬は室内に入れ管理します。水分と肥料を好むので春から秋の生育期は十分に与えましょう。(田上義信)

見頃予報



シロヒガンバナ



シュウメイギク



キチジョウソウ

photo by 森川サトシ

尼崎市都市緑化植物園

No.389

緑の相談所だより

秋
2022

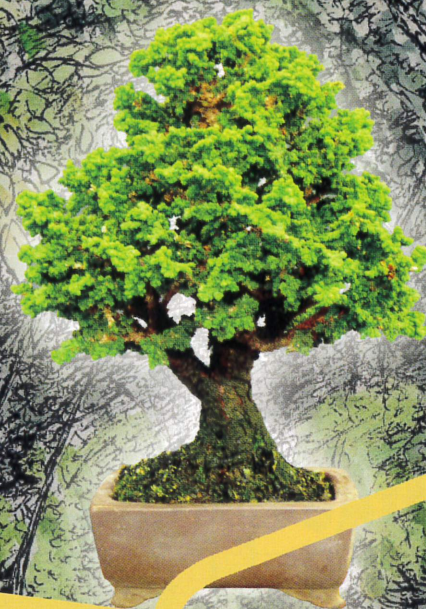

上坂部西公園(尼崎市都市緑化植物園)緑の相談所

〒661-0011 尼崎市東塚口町2-2-1 TEL 06-6426-4022(FAX同じ)



【開園時間】 4月～9月:6:00～21:00
10月～3月:6:00～18:00

【温室】 10:00～16:00(火曜日、水曜日、祝日、年末年始は休館)

【緑の相談所】 9:00～17:00(年末年始は休館)

【展示施設】 10:00～16:00(年末年始は休館)

【アクセス】 JR塚口駅 西南へ徒歩5分
阪急塚口駅 東南へ徒歩15分
阪神バス、阪急バスともに
「ピッコロシアター」下車東南へ1分

【緑の相談】 10:00～12:00・13:00～16:00
(年末年始は休み)

園芸相談専用ダイヤル TEL:06-6426-7500

植物に関するご質問は、緑の相談コーナーへ
お越しいただくか、お電話でも対応しています。

ホームページにアクセスできます→

令和2年4月1日より
兵庫県条例により、
公園緑地内は
全面禁煙
になりました。

アマガサキ
グリーンリンク
Facebook



ご来園時のお願い



豆盆栽 小さな器の大自然



盆栽は陶磁器などの鉢で植物を育て、自然の風景を表現する生きた芸術です。園芸文化の花開いた江戸時代には身分の上下を超えて、広く人々が盆栽を楽しんでいました。浮世絵にも度々盆栽が描かれています。左の男性は歌舞伎役者の八代目市川團十郎をモデルに描かれたと言われています。



「四季花らへの内 秋」より 寛永6年 歌川豊国作 (国立国会図書館ウェブサイトより画像転載)

いろいろあります!

松柏盆栽



常緑樹のマツやスギ、ヒノキなど針葉樹の盆栽。一年を通して緑が楽しめます。

雑木盆栽



雑木林にあるような木の盆栽。落葉樹のモミジやケヤキなどを使い、紅葉など四季の変化が楽しめます。

花もの・実もの盆栽



ウメやサツキなど花を楽しむ盆栽や、姫リンゴや、グミなど実のなる植物で作る盆栽があります。

草もの盆栽



野草を寄せ植えにして野原の風景を再現します。鉢の代わりに苔を巻いた苔玉も草ものに入ります。

盆栽の種類

はじめてみませんか 豆盆栽

樹高が10cmまでの小さな盆栽を豆盆栽といいますが、関西で豆盆栽の先駆者である森松清則さん(88)に豆盆栽の魅力を伺いました。

私の朝は盆栽の木々にあいさつすることから始まります。コロナ禍でも盆栽のおかげで、健康的に家で過ごしています。40代で兄と一緒に盆栽を始め、30年程前に豆盆栽の可愛さに魅了されました。小さく仕立てる豆盆栽は、3年程で盆栽らしくなり、その木を表現する楽しみが味わえます。苗木を買うだけでなく、挿し木、取り木、実生など手軽に始められます。

年齢を重ねても、盆栽を通じて、色々な方と繋がりを持つのも楽しみのひとつです。



初心者のための 盆栽の見方

- 1.根 八方に広がっている。
- 2.幹 上の方へ行くに従い細くなっている。
- 3.枝 交互に出ている。
- 4.葉 小さいほどよい。



豆盆栽を作ってもらいました



「小品盆栽」講習会の講師の筒井敏勝さんと森松さん。

挿し木5年目のモミジ。3.5号鉢、樹高約20cm。

どのような樹形にするか考え、主幹を切る。樹高約10cmに。

モミジを鉢から出し、土を落とす。

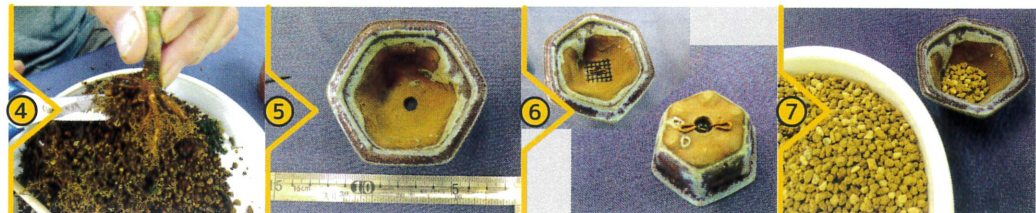

鉢に収まるように、根を大胆にカット。適時にすれば問題なし。

直径約6cmの鉢を用意。植物と鉢のバランスは重要。

鉢底ネットを針金で固定しておく。

用土は赤玉土と桐生砂の小粒。大き目の土を底に入れる。

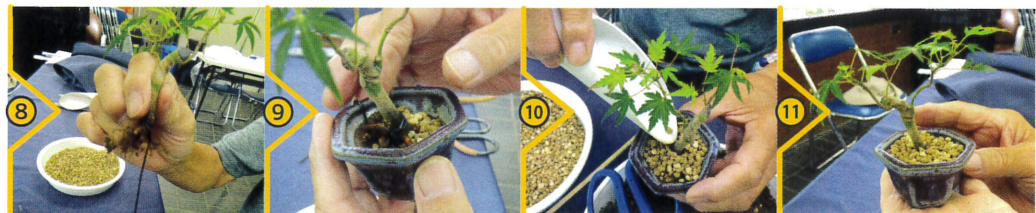

木の傾きや正面を確認する。

用土を縁まで入れる。(水苔を土の表面にのせる。)

豆盆栽の出来上がり。

木に針金をまいておいて、鉢と固定する。

ものの数分で、盆栽仕立てになりましたが、ここからどう育てていくかが肝心。放っておけば本来の大きなモミジ葉が茂り不自然に。葉刈りや芽摘み、針金掛けなど受け継がれる技術を使い育てていきます。

お知らせ

是非、実物の盆栽をご覧ください。

10月21日(金)~23日(日)「第43回小品盆栽と山野草展」
10月28日(金)~30日(日)「秋季さつき樹形展」

9月 September schedule

展示会 2日(金)～11日(日)
「こども写真展」
出展:キミノセカイkids★photo
場所:展示施設



9日(金) 「ガーデニング体験講座」
10:00～12:00
講師:協会職員 田上 義信
費用:無料 定員:15名 ㊟申込

11日(日) 「皐月盆栽」
13:30～15:30
施肥
講師:尼崎皐月協会
費用:無料 定員:15名 ㊟申込

展示会 16日(金)～10月2日(日)
「手作りガーデニンググッズ展」
場所:展示施設



17日(土) 「小品盆栽」13:30～15:30
五葉松の古葉取り、施肥
講師:尼崎小品盆栽山草会
費用:無料 定員:15名 ㊟申込

24日(土) 「世界の植物と暮らしシリーズ
オーストラリア編」
13:30～15:30



David Hay

講師:景观デザイナー David Hay 氏
費用:500円 定員:15名 ㊟申込
オンラインで現地と繋がります
パブリックビューイング形式
★メルボルンティーと郷土菓子
ラミントンケーキの試食あり

25日(日) 「菊作り」10:00～12:00
高さ調整と輪台の取り付け
講師:尼崎市菊花協会
費用:無料 定員:15名 ㊟申込

西武庫公園

9月16日(金)
「ガーデニング体験講座」
10:00～12:00

講師:協会職員 田上 義信
費用:無料 定員:15名 ㊟申込

10月 October schedule

展示会 7日(金)～9日(日)
「秋の游鉢展」
出展:サ・ベ・ゼ
場所:展示施設

9日(日) 「皐月盆栽」
13:30～15:30
施肥、挿し木管理
講師:尼崎皐月協会
費用:無料 定員:15名 ㊟申込

展示会 14日(金)～17日(月)
「みどりとやきもの展」
出展:久友会陶芸部
場所:展示施設



15日(土) 「小品盆栽」
13:30～15:30
バラ科の植物の植え替え
講師:尼崎小品盆栽山草会
費用:無料 定員:15名 ㊟申込

展示会 21日(金)～23日(日)
「第43回小品盆栽と山野草展」
出展:尼崎小品盆栽山草会
場所:展示施設

21日(金) 「ベランダで果樹を育てよう
フェイジョア」
10:00～12:00
講師:緑の相談員 坂本 賀津子
費用:2,000円
定員:15名 ㊟申込

22日(土) 「植物園ガイド」
11:00～11:40
講師:植物園ボランティア
グリーンヘルパー
費用:無料 定員:15名 ㊟申込

展示会 28日(金)～30日(日)
「秋季さつき樹形展」
出展:尼崎皐月協会
場所:展示施設

西武庫公園

10月23日(日)
「野鳥観察会」8:30～10:30

講師:日本野鳥の会ひょうご
代表 長江 卓哉 氏
費用:無料 定員:15名 ㊟申込
※双眼鏡の貸し出しあります

花のガーデニング教室
14:00～15:30
9月6日(火) 種まき実習
10月18日(火) 鉢上げ実習
11月8日(火) 草花の基本的な育成状況
無料
花のまち委員会の皆さんと一緒に
ガーデニングを基本から
学んでみませんか

受講の際のお願い

感染症対策へのご協力をお願いします

マスクを
ご着用下さい。

手指の消毒、手洗いに
ご協力下さい。

体調不良の方は
受講をお控え下さい。

他の受講者さんとの
距離を取りましょう。

第71回尼崎市菊花展

日時

10月30日(日)～11月12日(土)
10:00～16:00(最終日は15:00まで)

場所

阪神尼崎駅前 中央公園芝生広場



お問合せは 尼崎市都市緑化植物園 TEL06-6426-4022

11月 November schedule

展示会 5日(土)～13日(日)
「身近に見られる野鳥写真展」
場所: 展示施設

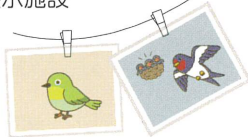

13日(日)「皐月盆栽」
13:30～15:30
整形
講師: 尼崎皐月協会
費用: 無料 定員: 15名 ㊟申込

展示会 18日(金)～21日(月)
「草木染め展」
出展: 草木染め教室 阿南 径子 氏
場所: 展示施設



18日(金)「ガーデニング体験講座」
10:00～12:00
講師: 協会職員 田上 義信
費用: 無料 定員: 15名 ㊟申込

19日(土)「小品盆栽」
13:30～15:30
黒松の古葉そうじと葉すかし
講師: 尼崎小品盆栽山草会
費用: 無料 定員: 15名 ㊟申込

展示会 25日(金)～27日(日)
「花と緑の墨彩画展」
出展: 彩千会
場所: 展示施設

大井戸公園

11月6日(日)

「季節の花散策～バラ～」

①10:00～②11:00～

講師: バラ栽培アドバイザー 前野義博 氏
費用: 無料 定員: 15名 ㊟申込

西武庫公園

11月25日(金)

「ガーデニング体験講座」

10:00～12:00

講師: 協会職員 田上義信
費用: 無料 定員: 15名 ㊟申込

出張ミニ講習会

11月13日(日)

あまがさきキューズモール

「多肉植物の寄せ植え」

詳しくはキューズモールHPをご覧ください。qs-mall.jp



〈講習会・展示会〉

お申込み・お問合せ

上坂部西公園

(尼崎市都市緑化植物園)

TEL.06-6426-4022

※すべての講習会に申込が必要になっていきますので、ご注意ください。

※新型コロナウイルスの今後の動向により、変更または中止とさせていただきます。

富山県産

チューリップの球根販売のお知らせ



【販売期間】※チューリップ球根のほかにも、ムスカリ、スイセン、ヒヤシンスなどを販売予定です！

- ・上坂部西公園 緑の相談所 10月1日～11月30日(期間中無休)
- ・尼崎市役所 6F公園計画・21世紀の森担当 10月3日～11月30日(土、日、祝休み)
- ・尼崎市役所 1Fロビー 10月3日～10月5日
- ・各地域振興センター 11月1日～11月11日

【市内のイベント会場では原種や
変わり咲きのチューリップも販売します】

- ・尼崎市民まつり(市役所周辺) 10月2日(日)
- ・尼崎市農業祭(橘公園) 11月6日(日)予定

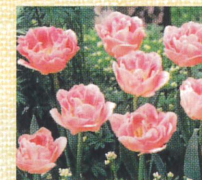

【通販】

昨年より尼崎市内限定で、ご自宅にチューリップの球根等をお届けする通信販売を実施しています。
ご購入手続きの詳細は、上坂部西公園(TEL06-6426-4022)へお問合せ頂るか、(公財)尼崎緑化公園協会ホームページ<https://www.amaryoku.or.jp>をご覧ください。

尼崎の森中央緑地からのお知らせ

・家族で楽しむ!あまがさき森っこ活動日
(毎月第4日曜日)(10:00～12:00)
9/25(日)、10/23(日)、11/27(日)
◎家族で楽しめる、季節に応じた環境体験プログラムなど

・森づくり定例活動
(毎月第1日曜日、第3金曜日)(9:45～12:00)
9/4(日)、9/16(金)、10/2(日)、10/21(金)、11/6(日)、
11/18(金)◎森の手入れ(除草や間伐)など

・野の花Labo(毎月第4土曜日)(9:45～12:00)
9/24(土)、10/22(土)、11/26(土)
◎森の中の草花育成など

各申込方法や詳細及びその他のイベントについては
決定次第WEBサイト「尼崎21世紀の森ウェブマガジン」
<http://ama21mag.jp>にてお知らせしますのでご確認ください。
また「新型コロナウイルス」感染拡大防止に伴い、
中止や延期となる場合があります。

その他イベント

9/18(日) 10:00～12:00、13:00～15:00
「昆虫ハンティング調査隊」 雨天延期日 9/19(月)

10/9(日) 10:00～15:00
「森のフェスタ」 雨天中止
郷土種展示や遊びのコーナー、飲食販売など

10/15(土) 午後開始予定
「兵庫県ユニセフ協会 地球のステージ」 雨天室内にて 人数制限あり
音楽と映像と語りのコンサート

11/12(土) 13:30～15:00
「ファミリークラブ第7期生植樹会」 雨天延期日 11/13(日)
小学生1年生が対象の植樹会

11/20(日) 11:00～、13:00～、14:00～
「化石発掘体験」
※有料 恐竜の骨の破片などの化石探し

11/23(水) 10:00～12:00
「森の子育て広場」※3歳以上の未就学児対象
木の美などでクラフトづくりなど 雨天延期日 11/26(土)

尼崎の森中央緑地パークセンター

住所: 尼崎市扇町33-4 TEL: 06-6412-1900
開館時間: 9:00～17:00 休館日: 年末年始(12/29～1/3)